



สำนักงานคณะกรรมการการศึกษาขั้นพื้นฐาน กระทรวงศึกษาธิการ
 รายงานผลการประเมินความสามารถด้านการอ่านของผู้เรียน (Reading Test: RT)
 ชั้นประถมศึกษาปีที่ 1 ปีการศึกษา 2564
 ฉบับที่ 1 แบบสรุปรายงานผลการประเมินของโรงเรียน (R-School01)

ผลการประเมินความสามารถด้านการอ่านของผู้เรียน (Reading Test : RT)

1. ข้อมูลโรงเรียน

รหัสโรงเรียน : 1040050089	ชื่อโรงเรียน : บ้านหนองเต่าบึงเรือใหญ่	ขนาดโรงเรียน : ขนาดเล็กพิเศษ	ที่ตั้งโรงเรียน : ในเมือง	อำเภอ : เมืองขอนแก่น	จังหวัด : ขอนแก่น
สำนักงานเขตพื้นที่การศึกษา สพป.ขอนแก่น เขต 1	ศึกษานิเทศก์จังหวัด : ขอนแก่น	ศึกษานิเทศก์ภาค สำนักงานศึกษานิเทศก์ภาค 12	ภาค : ตะวันออกเฉียงเหนือ		
สังกัด : สำนักงานคณะกรรมการการศึกษาขั้นพื้นฐาน	จำนวนนักเรียนที่เข้าสอบ 5 คน (ปกติ : 5 คน, พิเศษ : 0 คน, Walk-in : 0 คน)				

2. คะแนนผลการประเมินการอ่าน

ด้าน	คะแนนเฉลี่ยร้อยละ	คะแนนเฉลี่ยร้อยละจำแนกตามสังกัด					
		โรงเรียน	เขตพื้นที่	จังหวัด	ศึกษานิเทศก์ภาค	สังกัด	ประเทศ
การอ่านออกเสียง	คะแนนเฉลี่ยร้อยละ	66.00	69.01	70.17	72.93	69.04	69.95
	S.D.	4.24	14.48	13.00	12.24	13.91	13.98
การอ่านรู้เรื่อง	คะแนนเฉลี่ยร้อยละ	72.00	76.55	75.91	77.05	72.30	72.79
	S.D.	3.74	9.38	8.90	8.48	9.40	9.43
รวม 2 ด้าน	คะแนนเฉลี่ยร้อยละ	69.00	72.79	73.04	74.99	70.67	71.38
	S.D.	7.87	21.85	19.98	18.74	21.38	21.43

3. กราฟเปรียบเทียบคะแนนผลการประเมินการอ่านของโรงเรียน กับเขตพื้นที่ จังหวัด ศึกษานิเทศก์ภาค สังกัด และประเทศ

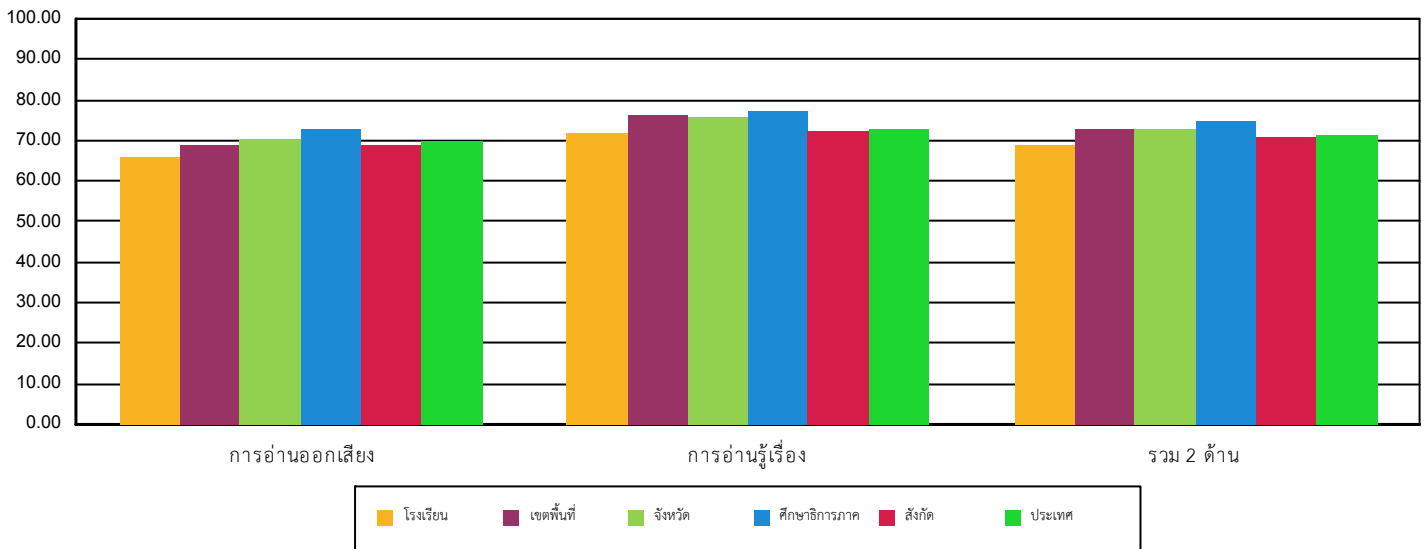

4. ตารางแสดงจำนวนและร้อยละนักเรียน จำแนกตามระดับคุณภาพ

ด้าน	จำนวนและร้อยละนักเรียน จำแนกตามระดับคุณภาพ (ยกเว้นเด็กพิเศษ และ Walk-in)							
	ดีมาก		ดี		พอใช้		ปรับปรุง	
	จำนวน	ร้อยละ	จำนวน	ร้อยละ	จำนวน	ร้อยละ	จำนวน	ร้อยละ
การอ่านออกเสียง	1	20.00	4	80.00	0	0.00	0	0.00
การอ่านรู้เรื่อง	2	40.00	3	60.00	0	0.00	0	0.00
รวม 2 ด้าน	2	40.00	3	60.00	0	0.00	0	0.00



สำนักงานคณะกรรมการการศึกษาขั้นพื้นฐาน กระทรวงศึกษาธิการ

รายงานผลการประเมินความสามารถด้านการอ่านของผู้เรียน (Reading Test: RT)

ชั้นประถมศึกษาปีที่ 1 ปีการศึกษา 2564

ฉบับที่ 1 แบบสรุปรายงานผลการประเมินของโรงเรียน (R-School01)

5. คะแนนผลการประเมินการอ่าน รายด้านและประเภทของคำ

ด้าน	คะแนน ร้อยละ	ระดับคุณภาพ				ร้อยละของ นร. ที่อ่านออก
		ปรับปรุง	พอใช้	ดี	ดีมาก	
การอ่านออกเสียง	66.00			●		
1. การอ่านออกเสียงคำ	75.00				●	
ประเภทของคำ	คำอ่าน					
1.1. สระเดี่ยว	ดูแล	100.00			●	100.00
1.2. สระเดี่ยว	หน้าจอ	100.00			●	100.00
1.3. สระเดี่ยว	นะแนว	100.00			●	100.00
1.4. ตรงมาตรา	ลูกชิ้น	60.00		●		60.00
1.5. ตรงมาตรา	วังแข่ง	60.00		●		60.00
1.6. ตรงมาตรา	กับข้าว	100.00			●	100.00
1.7. มีรูปวรรณยุกต์	อาบน้ำ	100.00			●	100.00
1.8. มีรูปวรรณยุกต์	น่ารัก	100.00			●	100.00
1.9. ไม่มีรูปวรรณยุกต์	วิตามิน	100.00			●	100.00
1.10. ไม่มีรูปวรรณยุกต์	นามสกุล	100.00			●	100.00
1.11. สระเปลี่ยนรูป/สระลดรูป	น้ำแข็ง	100.00			●	100.00
1.12. สระเปลี่ยนรูป/สระลดรูป	รถรับส่ง	100.00			●	100.00
1.13. สระประสม	เครื่องบิน	100.00			●	100.00
1.14. สระประสม	สวยงาม	100.00			●	100.00
1.15. ไม่ตรงมาตรา	ศาสนา	0.00	●			
1.16. ไม่ตรงมาตรา	พิเศษ	0.00	●			
1.17. ควบกล้ำ	ร้องเพลง	20.00	●			20.00
1.18. ควบกล้ำ	สร้างบ้าน	80.00			●	80.00
1.19. อักษรนำ	ขยัน	40.00		●		40.00
1.20. อักษรนำ	ตลอด	40.00		●		40.00
2. การอ่านออกเสียงข้อความ		60.00		●		
การอ่านรู้เรื่อง		72.00		●		
1. การอ่านรู้เรื่องคำ(จับภาพ)		70.00		●		
2. การอ่านรู้เรื่องข้อความ		60.00		●		
3. การอ่านรู้เรื่องประโยค(เล่าเรื่องจากภาพ)		66.00		●		
4. การอ่านรู้เรื่องประโยค(เลือกตอบ)		82.00			●	
รวม 2 ด้าน		69.00		●		

6. เกณฑ์การตัดสินระดับคุณภาพในแต่ละด้าน

ระดับคุณภาพ	ช่วงคะแนนและคะแนนร้อยละในแต่ละระดับคุณภาพ					
	การอ่านออกเสียง		การอ่านรู้เรื่อง		รวม 2 ด้าน	
	คะแนน	ร้อยละ	คะแนน	ร้อยละ	คะแนน	ร้อยละ
ดีมาก	37.5 - 50	75 - 100	37.5 - 50	75 - 100	75 - 100	75 - 100
ดี	25 - 37.49	50 - 74.99	25 - 37.49	50 - 74.99	50 - 74.99	50 - 74.99
พอใช้	12.5 - 24.99	25 - 49.99	12.5 - 24.99	25 - 49.99	25 - 49.99	25 - 49.99
ปรับปรุง	0 - 12.49	0 - 24.99	0 - 12.49	0 - 24.99	0 - 24.99	0 - 24.99